

ŘEZ A-A

M 1:100

±0,000 = 182,000

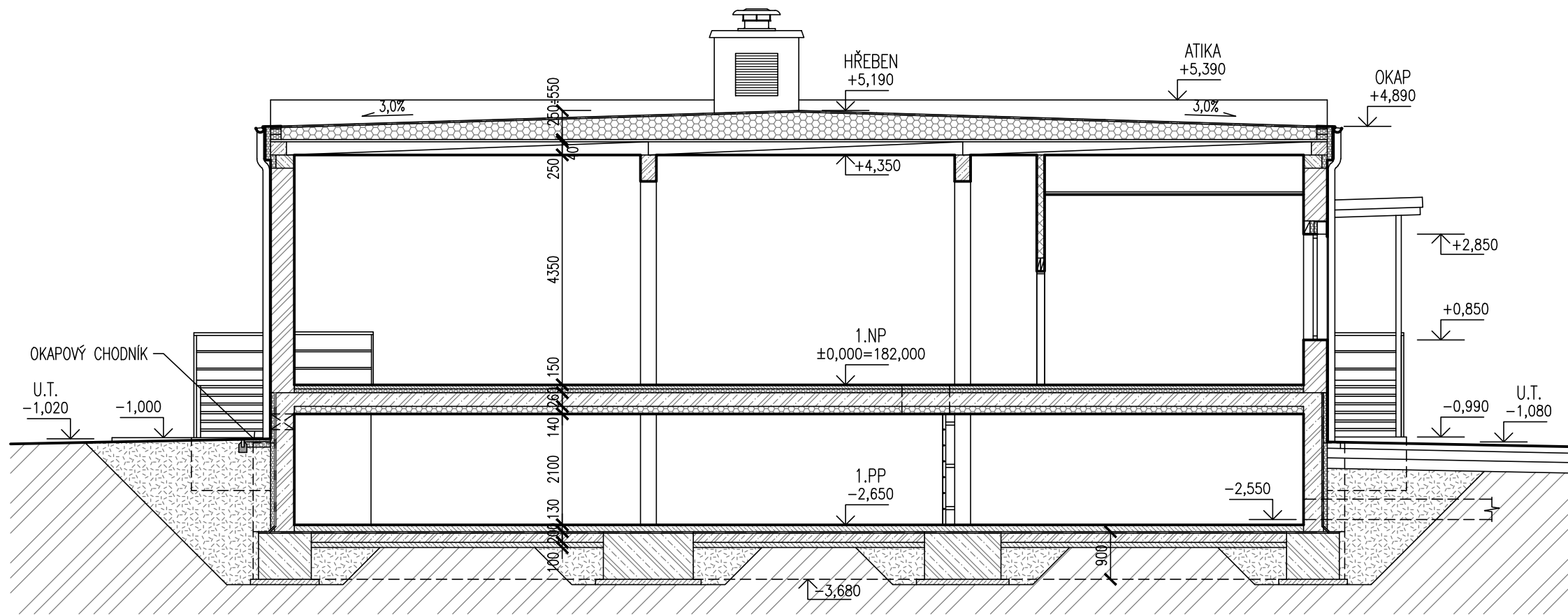

ŘEZ B-B

M 1:100

±0,000 = 182,000

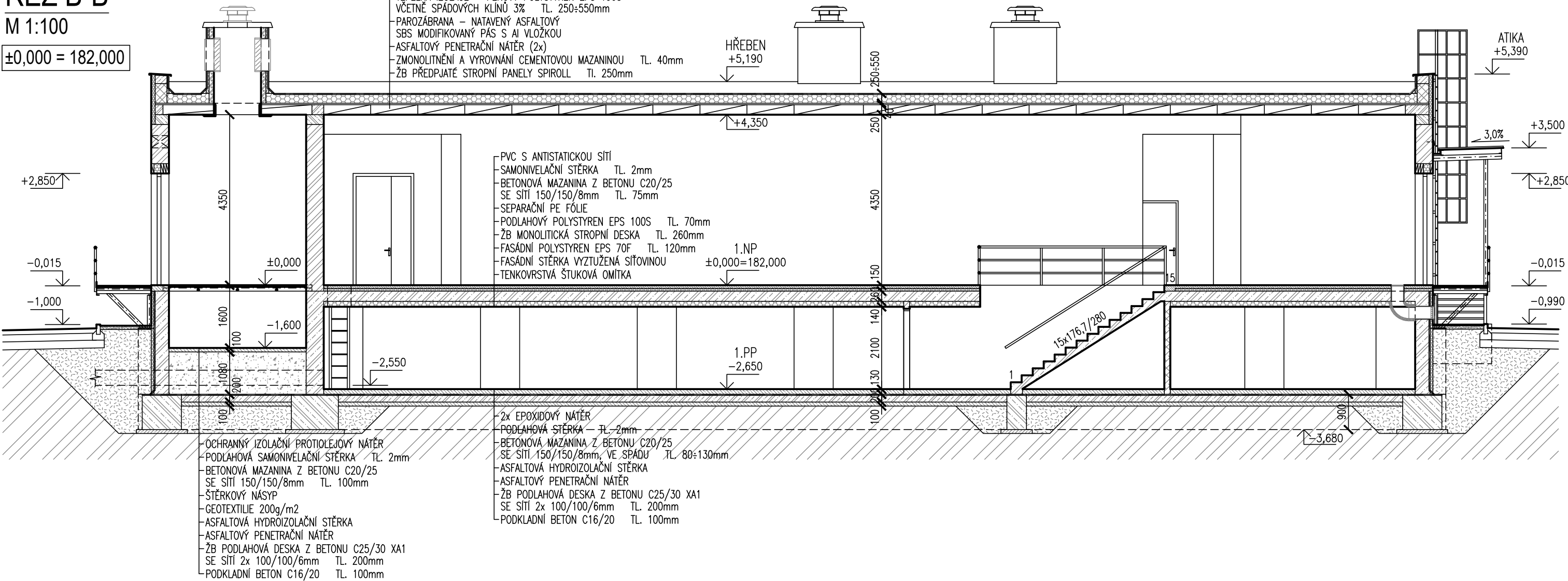

LEGENDA HMOT

- ZDIVO Z CIHELNÝCH TVAROVEK POROTHERM 44 T PROFI
PEVNOST P8 NA TENKOVRSŤVOU ZDÍCI MALTU
- ZDIVO Z CIHELNÝCH TVAROVEK POROTHERM 30 PROFI
PEVNOST P10/P15 NA TENKOVRSŤVOU ZDÍCI MALTU
- ZDIVO Z CIHELNÝCH TVAROVEK POROTHERM 19 AKU PROFI
PEVNOST P15 NA TENKOVRSŤVOU ZDÍCI MALTU
- ZDIVO Z CIHELNÝCH TVAROVEK POROTHERM 14 PROFI
PEVNOST P10 NA TENKOVRSŤVOU ZDÍCI MALTU
- ZDIVO Z CIHELNÝCH TVAROVEK POROTHERM 8 PROFI
PEVNOST P12 NA TENKOVRSŤVOU ZDÍCI MALTU
- ŽELEZOBETONOVÉ MONOLITICKÉ KONSTRUKCE
- PROSTÝ BETON
- TEPELNÁ IZOLACE Z EPS NEBO XPS

Jiná ověření:			Paré:		
Orientační schéma:			Razítko oprávněné osoby:		
			Datum:		
Revize:	Datum:	Popis:		Kontroloval:	
000	15.05.2024	Definitivní odevzdání dokumentace		Ing. Robin Prachař	
Stavebník/Investor:		Správa železnic, státní organizace			
Adresa:		Dlážděná 1003/7, 110 00 Praha 1		SPRÁVA ŽELEZNIC	
Zástupce investora:		Stavební správa východ			
Adresa:		Nerudova 773/1, 779 00 Olomouc			
Zhotovitel díla:		SUDOP BRNO, spol. s r.o.			
Adresa:		Kounicova 26, 611 36 Brno			
Kontakt:		T: +420 972 625 804 E: sudop@sudop-brno.cz			
Zhotovitel části/objektu:		SUDOP BRNO, spol. s r.o.			
Adresa:		Kounicova 26, 611 36 Brno			
Kontakt:		T: +420 972 625 804 E: sudop@sudop-brno.cz			
Hlavní projektant (HIP):		Ing. Radoslav Molák		Specialista: Ing. Robin Prachař	
Název stavby/akce:		Zvýšení disponibility výkonu TNS Nedakonice v systému AC 25 kV			Označení investora: S622000551
					Zakázka: 23070-01
Název části:		Napájecí stanice - stavební část			Označení části: D.2.3.2
Název objektu/díleč části:		TNS Nedakonice, technologická budova A - Stavební část			Označení objektu/komplexu: SO 12-82-01
Název přílohy:		Řezy			Číslo přílohy (typ/pořadí): 2. 005
Název díleč části přílohy:					
Odpovědný projektant:		Zpracovatel přílohy: Ing. Richard Macháček		Měřítko: 1:100 Formáty: 4A4	Stupeň dokumentace: DUSL
Ing. Robin Prachař				TUDU; viz. příloha A.	Smluvní datum zpracování: 15.05.2024
Kraj: Zlínský, Jihomoravský		Katastrální území: viz. příloha A.			
Označení investora:		Stupeň dokumentace: Část:		Objekt:	Podobojekt:
S 6 2 2 0 0 0 0 5 1		D U S L X - D 2 3 0 2		S 0 1 2 8 2 0 1 -	X X
				Příloha:	Revize:
				- 2 -	0 0 5 0 0 0